

01 Sanitários  
Esc.: 1:50

01 Vista 1  
Esc.: 1:50

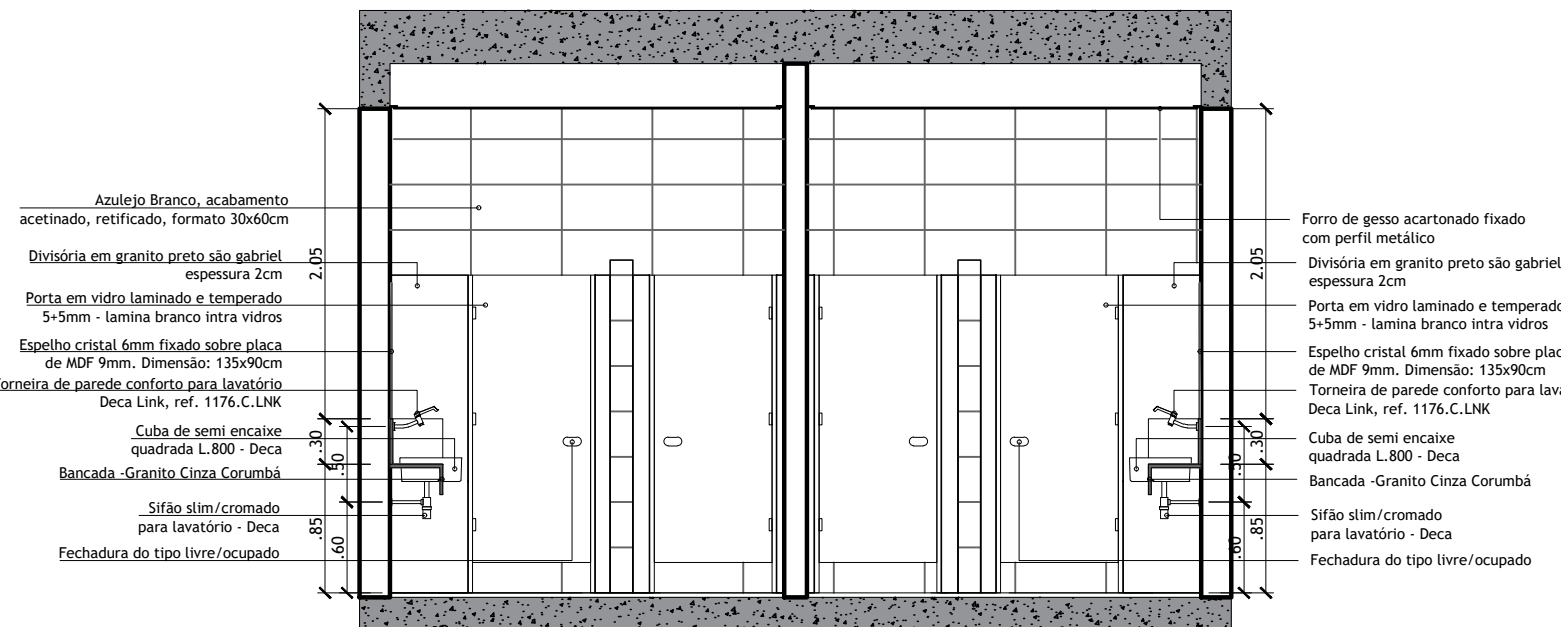

01 Vista 2  
Esc.: 1:50

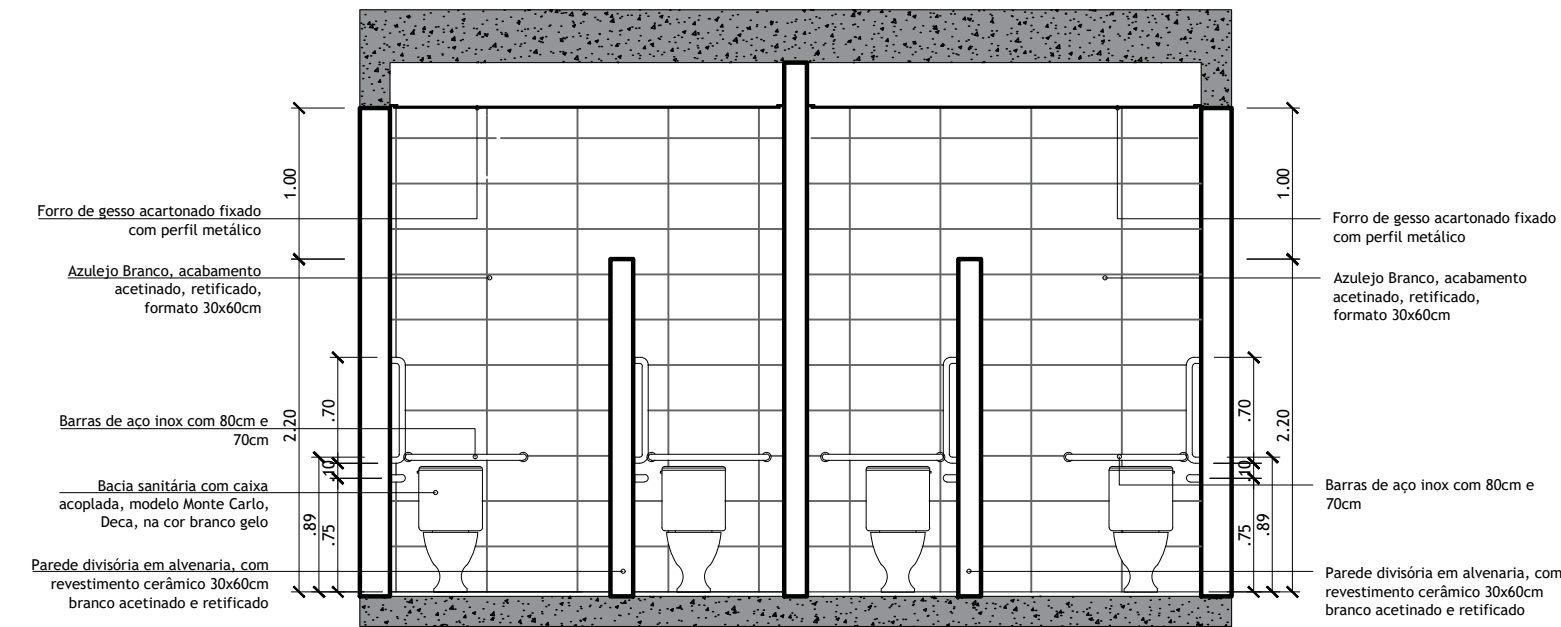

01 Vista 2i  
Esc.: 1:50

Studio

Rossi

arquitetura

Projeto & Execução

Arq. Alexandre Rossi

CAL: A51939-1

Arq. Roberta Rossi

CAL: A62487-0

www.studiorossi.com.br

Travessa Atiradores 56 - 51.3564.4221

CENTRO DE ESPECIALIDADES MÉDICAS E ODONTOLÓGICAS		ÁREA: 934,54m <sup>2</sup>
PROPRIETÁRIOS:		ETAPA:
MUNICIPIO DE CAMPO BOM - CNPJ: 90.832.619/0001-55		PROJETO
RESPONSÁVEL TÉCNICO:		ESCALA:
ALEXANDRE ROSSI - CAU RS A51.939-1    ROBERTA KELLER ROSSI - CAU RS A62.487-0		1:50
ENDEREÇO DA OBRA: AV. DOS ESTADOS, ESQ. RUA AIMORÉ - QUADRA: C - CAMPO BOM		PRANCHA:
ESPECIFICAÇÃO: SANITÁRIOS PÚBLICO	DATA: AGOSTO   2019	D-02